

387032084 AIM14EMX3PH - INV.MON.14KW 3PH

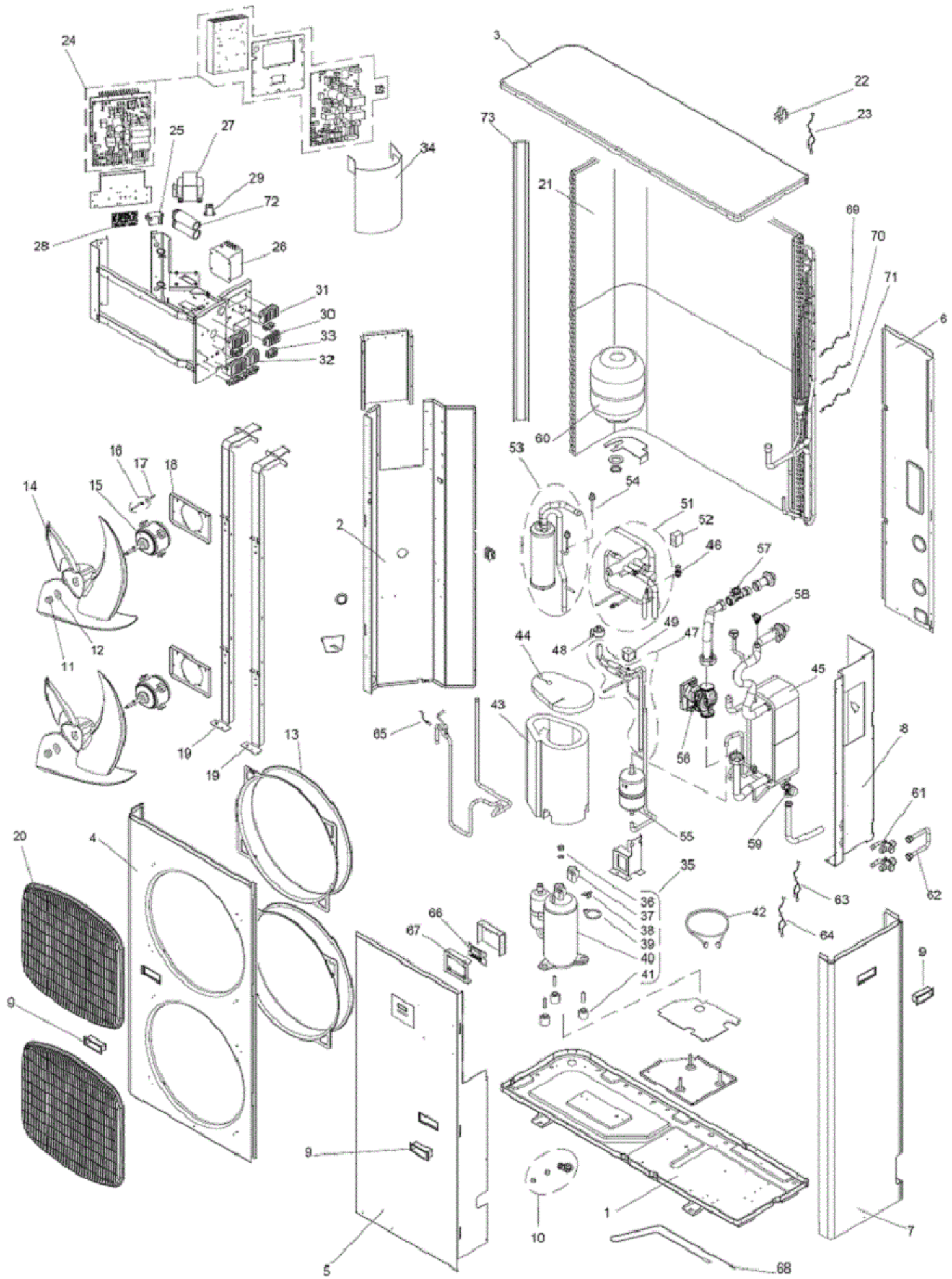

| EXPL. REFERENCE | PART NO. | DESCRIPTION | USED QTY | START DATE | END DATE | FROM SERIAL |
|-----------------|-------------|--------------------------------|----------|------------|----------|-------------|
| 0 | R-410A | GAS REFRIGERANTE R-410A | 3.10 KG | 21/11/2018 | N.A. | |
| 1 | S6740001556 | ASS.BASAMENTO IM14 | 1.00 NR | 21/11/2018 | N.A. | |
| 2 | S6740001557 | DIVISORIO BATT./COMPRESS. IM14 | 1.00 NR | 21/11/2018 | N.A. | |
| 3 | S6740001558 | PANN.SUPERIORE IM14 | 1.00 NR | 21/11/2018 | N.A. | |
| 4 | S6740001559 | PANN.FRONT. VENT. IM14 | 1.00 NR | 21/11/2018 | N.A. | |
| 5 | S6740001560 | PANN.ANTERIORE DISPLAY IM14 | 1.00 NR | 21/11/2018 | N.A. | |
| 6 | S6740001561 | PANN.POSTERIORE IM14 | 1.00 NR | 21/11/2018 | N.A. | |
| 7 | S6740001562 | PANN.LATERALE IM14 | 1.00 NR | 21/11/2018 | N.A. | |
| 8 | S6740001563 | PAN.SUP.SCAMB/RUBINET EMIX IM | 1.00 NR | 21/11/2018 | N.A. | |
| 9 | S6230503503 | MANIGLIA DIR.UE RAL 9010 | 1.00 NR | 21/11/2018 | N.A. | |
| 10 | S6740001500 | TUBETTO DRENAGGIO CON TAPPI BA | 1.00 NR | 21/11/2018 | N.A. | |
| 11 | S6380126705 | DADO VENTOLA | 1.00 NR | 21/11/2018 | N.A. | |
| 12 | S6380047574 | RONDELLA ZINC.DI6.4DE 24 | 1.00 NR | 21/11/2018 | N.A. | |
| 13 | T9900949 | VIROLE PLASTIQUE | 1.00 NR | 21/11/2018 | N.A. | |
| 14 | S6740001200 | VENTOLA 3P-D490 | 1.00 NR | 21/11/2018 | N.A. | |
| 15 | S6706000263 | MOTORE SIC-71FW-D890-3 | 1.00 NR | 21/11/2018 | N.A. | |
| 16 | S6740001198 | VITI/ROND SUPP. MOTORE | 1.00 NR | 21/11/2018 | N.A. | |
| 17 | S6740001197 | DISTANZ. MOTORE DE5,3-DI4 1-L1 | 1.00 NR | 21/11/2018 | N.A. | |
| 18 | T9900786 | SUPPORT MOTEUR | 1.00 NR | 21/11/2018 | N.A. | |
| 19 | T9900942 | MONTANT SUPPORT VENTIL | 1.00 NR | 21/11/2018 | N.A. | |
| 20 | S6740001510 | GRIGLIA MANDATA NW-A45 C/ISOL. | 1.00 NR | 21/11/2018 | N.A. | |
| 21 | S6740001454 | ASS.BATTERIA UE DCI14KW | 1.00 NR | 21/11/2018 | N.A. | |
| 22 | S6740001091 | SUPPORTO SONDA ARIA | 1.00 NR | 21/11/2018 | N.A. | |
| 23 | S6706000436 | GR.2 SONDE TESTA COMPR./BATT. | 1.00 NR | 21/11/2018 | N.A. | |
| 24 | S6706000441 | GR. SCHEDA CTRL. E DISSIP.IM14 | 1.00 NR | 21/11/2018 | N.A. | |
| 25 | T9901218 | RELAIS PUISSANCE G7L-2A-TUB | 1.00 NR | 21/11/2018 | N.A. | |
| 26 | T9910063 | FILTRO DI RETE TRIF.FN3256H | 1.00 NR | 21/11/2018 | N.A. | |
| 27 | T9901107 | INDUTTORE R9020A-TE(20A) | 1.00 NR | 21/11/2018 | N.A. | |
| 28 | S6706000427 | SCHEDA ESPANSIONE I/O SAC ODU | 1.00 NR | 21/11/2018 | N.A. | |
| 29 | S6380107803 | RELE' HH62S/O85 | 1.00 NR | 21/11/2018 | N.A. | |
| 30 | S6706000432 | MORSETTO 5 P PG.10 5V | 1.00 NR | 21/11/2018 | N.A. | |
| 31 | S6706000425 | MORSETTIERA 8P 8,5 VV NEUTRA | 1.00 NR | 21/11/2018 | N.A. | |
| 32 | S6706000426 | MORSETTIERA 5P 8,5 VV NEUTRA | 1.00 NR | 21/11/2018 | N.A. | |
| 33 | S6231422567 | FISSACAVO PA268/SQ | 1.00 NR | 21/11/2018 | N.A. | |
| 34 | S6770000009 | PROTEZIONE SCHEDA PVC TRASP. | 1.00 NR | 21/11/2018 | N.A. | |
| 35 | S6740001457 | COMP.TNB306FPNMT C/ACC.SIAM 3F | 1.00 NR | 21/11/2018 | N.A. | |
| 36 | S6750000131 | DADO COPERCHIO COMPRESS. | 1.00 NR | 21/11/2018 | N.A. | |
| 37 | S6760000890 | COPERCHIO OMPR.CR25C517 | 1.00 NR | 21/11/2018 | N.A. | |
| 38 | S6760000906 | SUPPORTO SENSORE | 1.00 NR | 21/11/2018 | N.A. | |
| 39 | S6760000891 | GUARNIZ COPERCHIO COMPR. | 1.00 NR | 21/11/2018 | N.A. | |
| 40 | S6740001456 | COMPR. TNB306FPNMT 3F-TW | 1.00 NR | 21/11/2018 | N.A. | |

| EXPL. REFERENCE | PART NO. | DESCRIPTION | USED QTY | STERT DATE | END DATE | FROM SERIAL |
|-----------------|-------------|-----------------------------------|----------|------------|----------|-------------|
| 41 | S6720000590 | ANTIVIBR.COMPR.(VCS01D211) | 1.00 NR | 21/11/2018 | N.A. | |
| 42 | S6230036031 | RISCALDATORE CARTER 240V/20W | 1.00 NR | 21/11/2018 | N.A. | |
| 43 | S6760000985 | ISOLANTE COMPRESSORE UE 14KWDC | 1.00 NR | 21/11/2018 | N.A. | |
| 44 | S6760000987 | ISOLANTE SUP.COMPRESS.UE14KWDC | 1.00 NR | 21/11/2018 | N.A. | |
| 45 | S6760001011 | GR. SCAMBIAT. CON ISOL. IM14 | 1.00 NR | 21/11/2018 | N.A. | |
| 46 | S6704001415 | TRASDUT.PRESS.0/50 BAR 1-6V | 1.00 NR | 21/11/2018 | N.A. | |
| 47 | S6760001013 | GR.TUBI VALV.ESP/DEF. IM14 | 1.00 NR | 21/11/2018 | N.A. | |
| 48 | S6704000118 | BOBINA EL.SAGINOMIYA UKV O3OE | 1.00 NR | 21/11/2018 | N.A. | |
| 49 | S6706000151 | BOBINA VALV DEFROST L600 | 1.00 NR | 21/11/2018 | N.A. | |
| 51 | S6740001566 | GR.TUBI VALVOLA 4VIE IM14 | 1.00 NR | 21/11/2018 | N.A. | |
| 52 | S6706000440 | GR.BOBINA VAL.4V L650 C/RC | 1.00 NR | 21/11/2018 | N.A. | |
| 53 | S6740001565 | GR.SEPARATORE DI LIQUIDO IM14 | 1.00 NR | 21/11/2018 | N.A. | |
| 54 | S6706000065 | PRESSOSTATO BP 0,5-2BAR O61F61 | 1.00 NR | 21/11/2018 | N.A. | |
| 55 | S6760000405 | ACCUMUL.D.93X229 12,8 < > 12,8 | 1.00 NR | 21/11/2018 | N.A. | |
| 56 | S6704001425 | POM WILO RS25/7,5BPWM1CM130-12 | 1.00 NR | 21/11/2018 | N.A. | |
| 57 | S6704001413 | FLUSSIM. DN20 43101 MASC.PIEZO | 1.00 NR | 21/11/2018 | N.A. | |
| 58 | S6704001414 | TRASDUTT.DI PRESS.ACQUA | 1.00 NR | 21/11/2018 | N.A. | |
| 59 | S6760000390 | VALVOLA SICUREZZA S.311 1/2 F | 1.00 NR | 21/11/2018 | N.A. | |
| 60 | S6704001430 | VASO ESPANS.(3/4G)8L | 1.00 NR | 21/11/2018 | N.A. | |
| 61 | S6760000894 | GR VALVOLA 1/2" | 1.00 NR | 21/11/2018 | N.A. | |
| 62 | S6760001012 | GR.TUBO PONTE EMIX IM14 | 1.00 NR | 21/11/2018 | N.A. | |
| 63 | S6706000439 | GR.2SONDE RED/GRN 4P RED | 1.00 NR | 21/11/2018 | N.A. | |
| 64 | S6706000438 | GR.2SONDE SWT/RWT 4P BLU | 1.00 NR | 21/11/2018 | N.A. | |
| 65 | S6706000402 | SONDA MAND.L1200 2P XHP GRN | 1.00 NR | 21/11/2018 | N.A. | |
| 66 | S6704001408 | GR.SCHEDA DISPLAY IM / F-KIT | 1.00 NR | 21/11/2018 | N.A. | |
| 67 | S6740001517 | LAMIERA SUPP.DISPLAY IM 3MM | 1.00 NR | 21/11/2018 | N.A. | |
| 68 | S6706000375 | RES.BAS.1,5M75W230V G65/80/110 | 1.00 NR | 21/11/2018 | N.A. | |
| 69 | T9901037 | SONDE LIQUIDE | 1.00 NR | 21/11/2018 | N.A. | |
| 70 | T9901035 | SONDE TEMPERATURE H2O | 1.00 NR | 21/11/2018 | N.A. | |
| 71 | S6706000437 | SONDA BATT.L1400 2P XHP BLU | 1.00 NR | 21/11/2018 | N.A. | |
| 72 | T9910062 | COND.1500UF 400V(D40X112) | 1.00 NR | 21/11/2018 | N.A. | |
| 73 | S6740001567 | MONT.POST.VER.RAL9010 | 1.00 NR | 21/11/2018 | N.A. | |
| 998 | S6740001564 | KIT IMBALLO AIM14EMX 3F ARGO | 1.00 NR | 21/11/2018 | N.A. | |



0.8101.217.00